エステルゴム

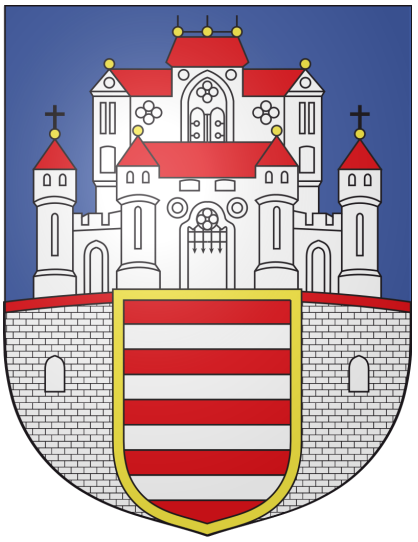

地方：コマーロム・エステルゴム県　(Komárom-Esztergom megye)
面積：１００．３５km²
人口：28 144人　（２０１９年）
ホームページ：https://www.esztergom.hu/jp
観光案内所：Esztergom, Széchenyi tér 5, 2500　営業時間：月曜日から金曜日まで　**9時から16時まで**

アクセス：ブダペストの西駅（Nyugati pályaudvar）から電車で一時間ぐらいかかります。切符代は1.120Ftです。

エステルゴムはスロバキアのすぐ隣です。エステルゴムとスロバキアはドナウ川によってわかれています。橋を渡るとスロバキアに簡単に行くことができます。

歴史：

エステルゴムの周りに先史時代から人が住んでいます。ケルト人やローマ人も住んでいました。１０７９年に最初にエステルゴムの名前が古文書で書かれました。伝説によるとハンガリーの最初のお王様イシュトヴァーンがエステルゴムで生まれました。そしてここで新しい国王として戴冠しました。その後エステルゴムは国家の中心となりました。カトリック教会の中心にもなりました。

１３世紀に蒙古軍の襲来では街の大部分は破壊されました。当時の国王ベーラ四世はエステルゴムを離れることになりました。ベーラ四世はエステルゴム王宮を大司教にまかせました。しかしベーラ四世は死後、エステルゴムの教会に葬られました。

エステルゴムは巨大な図書館、展望台も持って文化の中心となり、イタリアから芸術家や科学者も来ました。エステルゴムは1543年にトルコの手に落ち、オスマン帝国の要塞となりました。トルコ人はモスク、浴場、要塞などを建設しました。今のエステルゴムの名所である大聖堂がこの時代に一回破壊されましたが、１９世紀に再建されました。エステルゴムは１７

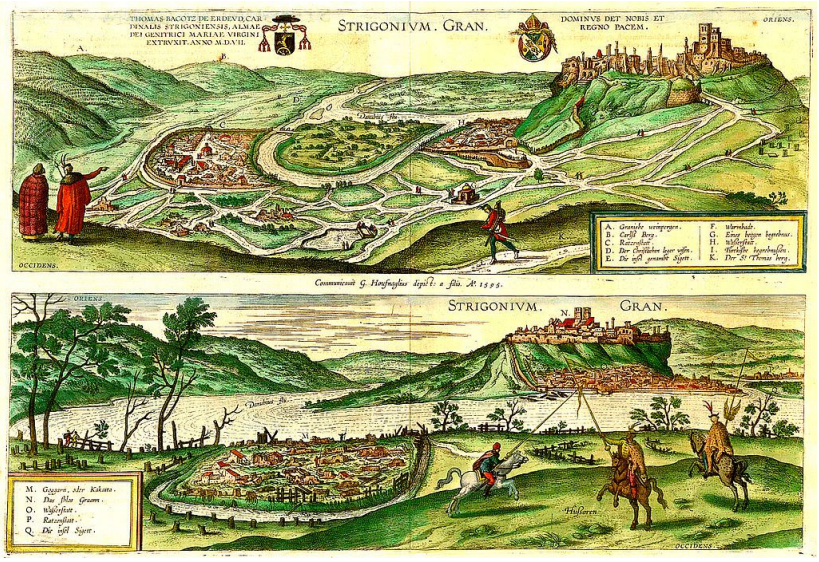

世紀にハンガリーの手に戻りました。

第一世界大戦や第二世界大戦でエステルゴムは戦災に遭いました。第二世界大戦でスロヴァキアとつなぐ橋が破壊されました。

ここ数十年間エステルゴムは学園都市になって、スズキの工場が設立され、自動車産業の中心地になりました。そして２００１年にスロウアキアとつなぐマリアヴァレリア歩道橋が再建されました。

エステルゴムの有名人

I.（Szent）István（イシュトヴァーン1世）

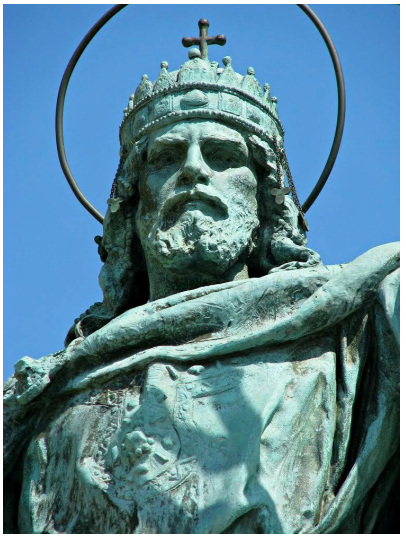

イシュトヴァーンは１００１年にハンガリーの初代国王になりました。イシュトヴァーンはエステルゴムで生まれました。そして伝説によるとここで新しい国王として戴冠しました。ハンガリーのキリスト教化に大きな影響を与えて、協会で聖人として列聖されています。最初のハンガリー人の聖人です。彼がいたからこそハンガリーはまだ国としてあると言われています。ハンガリーで８月２０日は彼の記念日なのでその日にいつもきれいな花火が打ち上げられます。ちなみにハンガリーの通貨はフォリント（forint)で、イシュトヴァーンは１万フォリントに印刷されています。

Balassi Bálint（バラッシ・バーリント）

１６世紀に生まれたハンガリーの詩人です。ハンガリーの貴族の長男でした。外国でも学んだ文化人でした。ハンガリー語の詩の最初の傑出した人物です。オスマン帝国との戦いで１５９４年にエステルゴムで亡くなりました。

Babits Mihály（バビチ・ミハーイ）

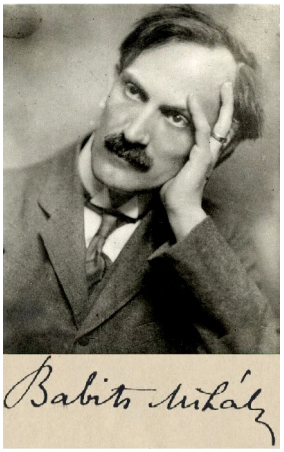

ハンガリーの詩人、小説家、翻訳家です。20世紀のハンガリー文学の重要人物です。翻訳した文献は英語、フランス語、ドイツ語、ギリシア語、イタリア語、ラテン語にまでおよびます。バビチ・ミハーイはエステルゴムに家を買い、妻と一緒に夏はエステルゴムで過ごしました。ここでたくさんの詩を書きました。現在この家は博物館になっています。

エステルゴムの名所

Esztergomi Bazilika （エステルゴム大聖堂）

住所：2500 Esztergom Szent István tér 1.
営業時間：月曜日から金曜日まで9時から17時まで、土曜日に9時から13時まで、日曜日に13時から17時まで
入場料：１５００Ft　（クリプト、カテドラル宝庫、パノラマホール、ドーム展望台への入場料が含まれています。）
エステルゴムの一番有名な場所です。古典主義様式のカトリック大聖堂で、19世紀に建てられました。ハンガリーの一番大きな教会、そして一番高い建物です。大聖堂のクリプトと宝庫にも入ることができます。そして、ドームの屋上からエステルゴムの全体が見られます。祭壇画「聖母マリアの被昇天」はイタリアのミケランジェロ・グレコレッティ絵で、キャンバスに描かれた絵としては世界最大です。フランツ・リストは大聖堂が完成した時「グランのバジリカ落成のためのミサ・ソレムニス」を作曲しました。

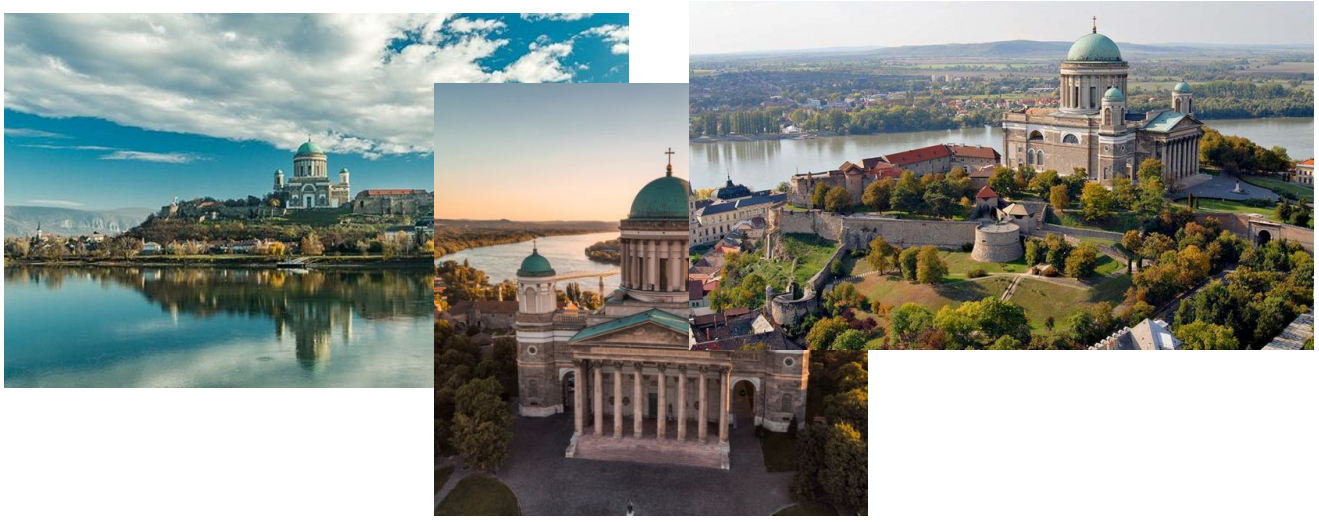

Esztergomi vár （エステルゴム城）

住所： 2500 Esztergom, Szent István tér 1. （大聖堂の隣にある）
営業時間：火曜日から日曜日まで10時から18時まで
入場料：１６００Ｆｔ
ハンガリーの最初の王様であるイシュトバーン１世はここで生まれました。イシュトヴァーン王の時代に、城は王の最も重要な場所になりました。そしてハンガリー帝国の外交的や国内の政治的の場でした。１３世紀に蒙古軍が襲来したとき、街の大部分は破壊されたが、エステルゴム城を占領することができませんでした。現在、博物館として内部を見ることができます。

Aquasziget（アクア・ アイランド）

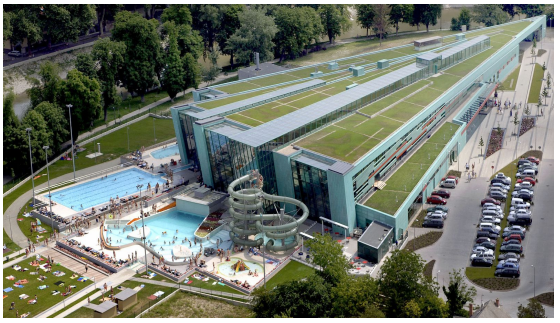

住所：Esztergom, Táncsics Mihály u. 5.
営業時間：月曜日から金曜日まで10時から20時まで、土曜日から日曜日まで9時から20時まで
入場料：３６００Ft
ハンガリーで最も近代的なスパ施設の1つです。屋内と屋外で10のスイミングプールがあります。屋外プールは5月1日から8月31日まで開いています。外に子供ための遊び場があって、バレーボールコートもあります。サウナとマッサージも楽しめます。もちろん中にはレストランもあります。

Mária Valéria híd
（マーリア・ヴァレーリア橋）

エステルゴムとスロバキアはドナウ川によってわかれています。エステルゴムはドナウ川の右岸沿いに位置します。左岸にはスロバキアがあります。マーリア・ヴァレーリア橋はエステルゴムとスロバキアをつなぎます。橋を渡るとスロバキアに簡単に行くことができます。

ホテル：

Portobello Hotel（ポルトベロ・ホテル）　（四つ星）

エステルゴムのAquasziget(アクア・アイランド)とつながるホテルなので、アクア・アイランドのプールも楽しめます。とても近代的なホテルです。中にレストランもあって、朝食は宿泊費に含まれています。wi-fiは全部の部屋で使えます。ホテルの部屋はすべて禁煙です。ある部屋からエステルゴムの大聖堂も見えます。

サイト：https://portobello.hu

住所：2500 Esztergom, Táncsics Mihály u. 5.

電話：+３６　３０　３３５　６５１８

メール：info@portobello.hu

レストラン：

Prímás Pince - Étterem és Boralagút (プリマス・ピンセ)

伝統的なハンガリーの料理を楽しめます。中は古い地下室のようで、ユニークでとてもきれいです。メニューにはさまざまなワインもあります。レストランの中にはお土産屋もあって、手工芸品をお土産として買うことができます。

営業時間：月～土曜日：10時～21時, 日曜日：10時～17時

住所：2500 Esztergom, Szent István tér 12.

電話：３６　３３　５４１　９６５　　メール：info@primaspince.hu

Széchenyi István tér（セーチェーニ・イシュトヴァーン広場 ）

エステルゴムのメイン広場です。もともと中世の市場でした。広場を囲む建物ほぼ全部裕福な商人によって建たれたもので、バロック様式と古典主義とロマン主義な建物です。この広場でたくさんのレストランや喫茶店があるので観光が終わったらここでゆくり休む店が見つかります。

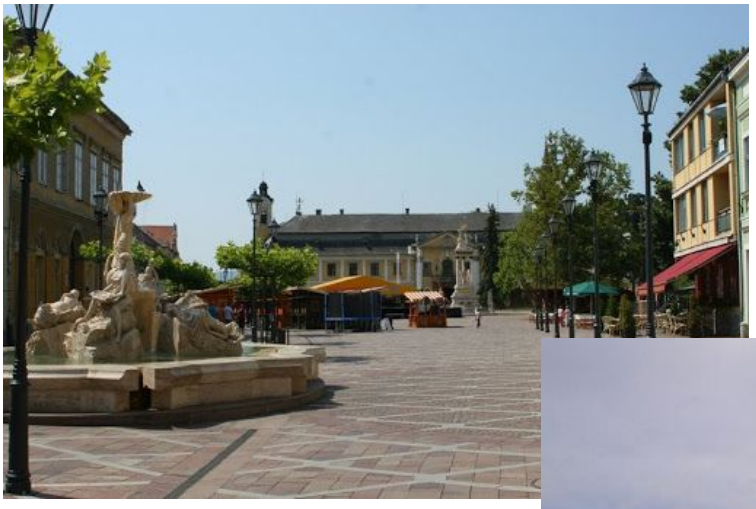

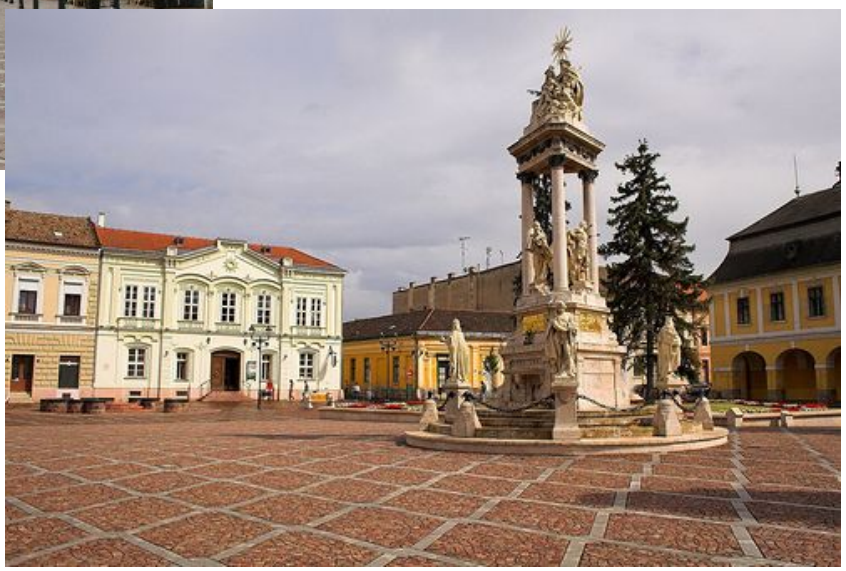

エステルゴムの地図

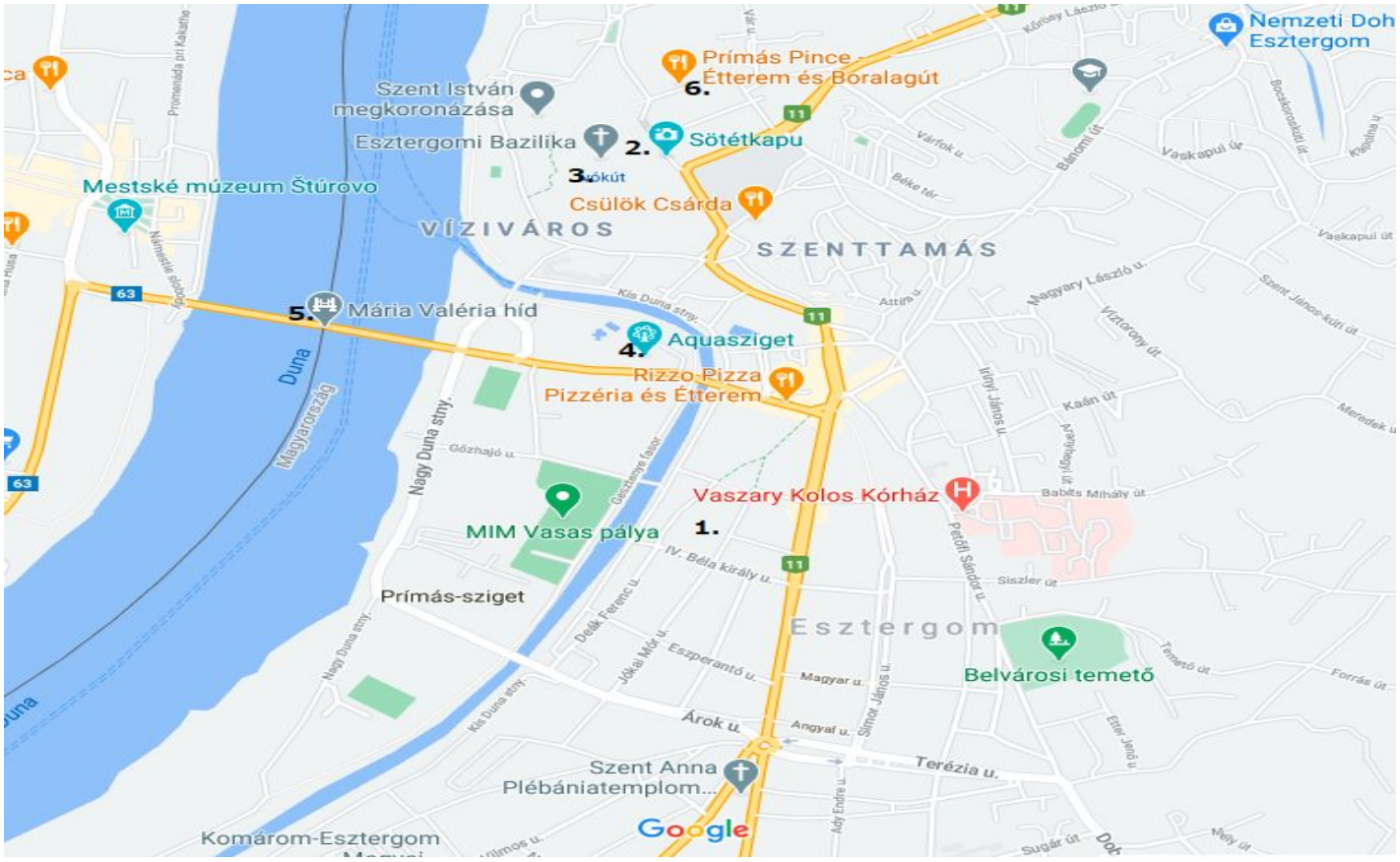

1. Széchenyi István tér（セーチェーニ・イシュトヴァーン広場 ）
2. Esztergomi Bazilika （エステルゴム大聖堂）
3. Esztergomi vár （エステルゴム城）
4. Aquasziget（アクア・ アイランド） とPortobello Hotel（ポルトベロ・ホテル）
5. Mária Valéria híd （マーリア・ヴァレーリア橋）
6. Prímás Pince - Étterem és Boralagút（プリマス・ピンセ）

エステルゴムの中心はSzéchenyi István tér(セーチェーニ・イシュトヴァーン広場)です。エステルゴムで電車の駅は結構中心から離れています。駅からセーチェーニ広場まで歩いて４０分もかかりますが、広場までバスがあります。切符は２５０フォリントです。セーチェーニ広場にはたくさんのレストランや喫茶店があります。セーチェーニ広場から２０分ぐらい歩くとエステルゴム大聖堂に行くことができます。大聖堂のすぐ隣にエステルゴム城があります。ここからの景色がとてもきれいです。スロバキアやMária Valéria híd（マーリア・ヴァレーリア橋も見えます。そして大聖堂からPrímás Pince - Étterem és Boralagút(プリマス・ピンセ・レストラン)も近いです。戻るときドナウ川の支流の隣に散歩するAquasziget（アクア・ アイランド） とPortobello Hotel （ポルトベロ・ホテル)も見つかります。